



GOBIERNO DE ESPAÑA

MINISTERIO DE ECONOMÍA Y HACIENDA

SECRETARÍA DE ESTADO DE HACIENDA Y PRESUPUESTOS
SECRETARÍA GENERAL DE HACIENDA
DIRECCIÓN GENERAL DEL CATASTRO

Sede Electrónica del Catastro

CONSULTA DESCRIPTIVA Y GRÁFICA DE DATOS CATASTRALES BIENES INMUEBLES DE NATURALEZA RÚSTICA

Municipio de SAN ESTEBAN DE LOS NOGALES Provincia de LEON

REFERENCIA CATASTRAL DEL INMUEBLE
24149A114000450000LW

DATOS DEL INMUEBLE

LOCALIZACIÓN	
Polígono 114 Parcela 45	
DEHESA. SAN ESTEBAN DE LOS NOGALES [LEON]	
USO LOCAL PRINCIPAL	AÑO CONSTRUCCIÓN
Agrario [Monte bajo 00]	--
COEFICIENTE DE PARTICIPACIÓN	SUPERFICIE CONSTRUIDA [m ²]
100,00000	--

DATOS DE LA FINCA A LA QUE PERTENECE EL INMUEBLE

SITUACIÓN		
Polígono 114 Parcela 45		
DEHESA. SAN ESTEBAN DE LOS NOGALES [LEON]		
SUPERFICIE CONSTRUIDA [m ²]	SUPERFICIE SUELO [m ²]	TIPO DE FINCA
--	36.570	--

INFORMACIÓN GRÁFICA

E: 1/3000

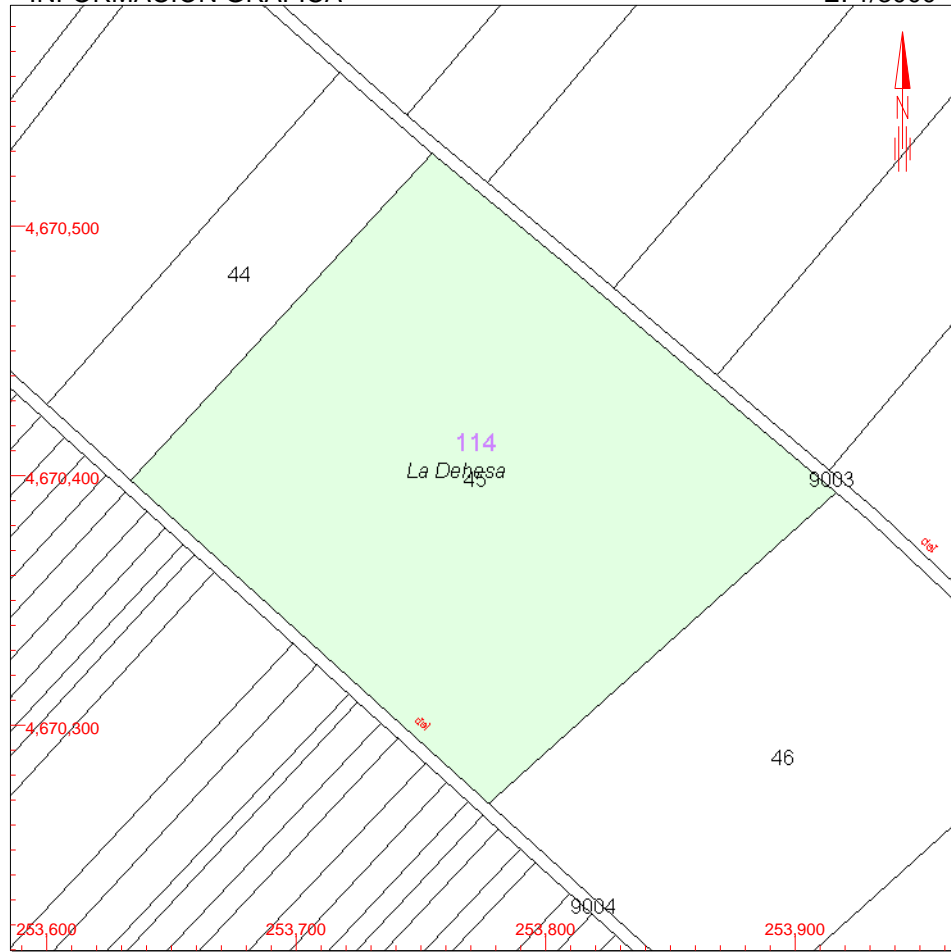

Este documento no es una certificación catastral, pero sus datos pueden ser verificados a través del 'Acceso a datos catastrales no protegidos' de la SEC.

- 253,900 Coordenadas UTM, en metros.
- Límite de Manzana
- Límite de Parcela
- Límite de Construcciones
- Mobiliario y aceras
- Límite zona verde
- Hidrografía

Martes , 9 de Marzo de 2010